

Controle verslag van elektrische installaties op laagspanning en op zeer lage spanning

ORIGINEEL EXEMPLAAR

REF. 100/2023/82108/01:1

DATUM VAN CONTROLE 26/09/2023 AGENT Laurent Maes
ADRES VAN CONTROLE Steenweg Op Brussel 281 - 1780 Wemmel TYPE CONTROLE Controlebezoek (6.5.)

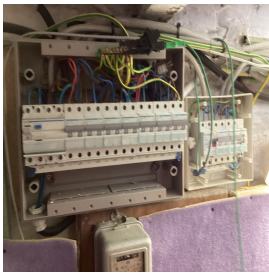

> ALGEMENE GEGEVENS

Adres van de installatie	Steenweg Op Brussel 281 - 1780 Wemmel
Type van lokalen	Wooneenheid (huis)
Doel van de keuring	Controle bij verkoop
Eigenaar	Nasser Gharaee
Verantwoordelijke voor de werken	niet gecommuniceerd
Afwijking van toepassing/toegepast	Huishoudelijke elektrische installaties oud AREI (8.2.2.)

> GEGEVENS VAN DE AANSLUITING

Distributienetbeheerder (DNB)	SIBELGAS
EAN code	Niet gecommuniceerd
Nummer teller	645330
Meterstand dag/nacht	94415,5/
Type van de algemene schakelaar	Mini-jump
Voedingskabel hoofdbord	vob10
Nominale spanning	230V - AC
Nominale stroomsterkte van de bescherming (van de aansluiting)	20A

> CONTROLE

Conformiteit eendraadschema's en situatieplan	Niet OK	Aantal verdeelborden 3	Aantal stroombanen 14
Kringen	/		
Bescherming	/		
Sectie (mm ²)	/		
Conclusie	/		

De funderingen dateren van	Vóór 1/10/1981	Hoofd differentieelstroominrichting	schak - 40A - 300mA - type A - test OK
Aardverbindingssysteem	Niet aanwezig	Dispositief differentieel apparaat	ID - 40A - 300mA - type A - test OK
Aardingsweerstand (Ω)	Niet meetbaar	Dispositief differentieel apparaat	ID - 40A - 30mA - type A - test OK
Gelijkvormigheid v/d equipotentiaal en de PE	Niet OK	Bevestiging / Staat / Verslechtering materiaal	Niet OK
Aardingscontinuïteit	Niet besluitende	Visuele controle vaste of mobiele materiaal	OK
Foutlus controle	Voldoende	Bescherming tegen rechtstreekse aanraking	Niet OK
Bescherming tegen onrechtstreekse aanraking	Niet OK	Algemene isolatieweerstand (MΩ)	0,53
		Overeenstemming tussen hoofddifferentieel - aarding	Zonder voorwerp
		Overeenstemming beschermingsinrichtingen - doorsneden	OK

De defekte stopcontacten zijn gevestigd in Het salon - de lobby - taque

BESLUIT : NIET CONFORM

Op de datum 26/09/2023, elektrische installatie Steenweg Op Brussel 281 - 1780 Wemmel is niet conform aan de voorschriften van Boek 1 van het koninklijk besluit van 8 september 2019 tot vaststelling van Boek 1 betreffende de elektrische installaties op laagspanning en op zeer lage spanning.

De controle uitgevoerd door Certinergie is gebaseerd op de zichtbare en normaal toegankbare delen van de installatie.

De werken, nodig om de tijdens het controlebezoek vastgestelde inbreuken te doen verdwijnen, moeten zonder vertraging worden uitgevoerd en alle gepaste maatregelen worden genomen opdat, indien de installatie in dienst blijft, deze inbreuken geen gevaar vormen voor de personen of goederen.

Een nieuw controlebezoek moet door hetzelfde organisme worden uitgevoerd om de verdwijning van de inbreuken na te gaan uiterlijk vóór 26/09/2024.

Handtekening agent

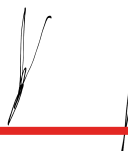

Controle verslag van elektrische installaties op laagspanning en op zeer lage spanning

ORIGINEEL EXEMPLAAR

REF. 100/2023/82108/01:1

> LIJST VAN DE INBREUKEN

- In de aardgeleider is geen onderbreker aangebracht of de onderbreker is niet toegankelijk of niet te openen of de moeren zijn geoxideerd). Hierdoor kan de aardspreadsweerstand niet worden gemeten. - 5.4.3.5.;5.1.5.
- De eendraadschema's en/of situatieplannen zijn niet aanwezig. - 3.1.2.;6.4.6.;6.5.7.;9.1.2.
- De beschermingsgraad van de ruimte moet ten minste IPXX-D zijn voor ruimtes publiek toegankelijk en IPXX-B voor gewone ruimtes (& andere). - 4.2.2.1.;4.2.2.3.
- Een afzonderlijke differentieel-schakelaar van hoge of zeer hoge gevoeligheid dient de kringen waar water aanwezig zijn de beschermen. (Factor van externe invloede AD2 of meer). - 4.2.4.3.
- Aansluitingen en samenvoeging, verbindingen of aftakkingen van kabels werden niet uitgevoerd in overeenstemming met de regels van de kunst in de dozen, borden, aansluitklemmen van schakelaars, stopcontacten of in de ruimtes van hanglichtarmaturen. De inbouwdozen van schakelaars en stopcontacten moeten voldoende groot zijn om gemakkelijk verbindingen hierin te kunnen maken.
- De elektrische installatie is niet verwezenlijkt met elektrisch materiaal volgens en naar de regels van goed vakmanschap. - 1.4.;5.1.1.1.;5.1.3.;5.2.1.
- Het gebruik en/of de plaatsing van de kabel VTLB en/of het type cote a cote is niet toegelaten.
- De beschermingsindex tegen rechtstreekse aanraking van de verlichting, stopcontacten en/of schakelaars is niet voldoende - plaats afscherming, dekseltjes, kapjes.
- De aarding van de stopcontacten zijn niet aangesloten op de aardingsgeleider. - 6.4.6.4.;6.5.7.2.
- De stroomkring(en) voor de contactdozen moet(en) uitgevoerd worden met leidingen met een minimale doorsnede van 2,5 mm², de minimale doorsnede van 1,5 mm² is enkel toegelaten voor stroombanen die geen contactdozen bevatten (vb. stroombanen enkel voor verlichting) - 5.2.1.2.;8.2.1.
- De plaatsingswijzen, verbinden en/of aftakkingen zijn onjuist. - 5.2.;8.2.1.
- Het elektrisch bord beschik niet over een afdoende beschermingsplaat. - 4.2.2.1.;4.2.2.3.
- De voedingsspanning is niet duidelijk aangeduid op elk schakel- en verdeelbord - 3.1.3.3.a
- De kringen, de onderbrekingstoestellen en of de beschermingstoestellen zijn niet duidelijk en zichtbaar gekenmerkt. - 3.1.3.
- Er ontbreken afdekplaatjes in het het elektrisch bord. - 4.2.2.1.;4.2.2.3.
- De kringen die de wasmachine, vaatwasmachine, droogkast voeden, zijn niet voorzien van een afzonderlijke (zeer)hooggevoelige differentieel-schakelaar. - 4.2.4.3.b
- De bevestiging van verlichtingsarmaturen moet worden heroverwogen
- Schakelaar(s) / stopcontact(en) en aftakkingendozen zijn niet conform bevestigd. - 1.4.
- Het verbod om te verwijderen, omwisselen of vernietigen van de bescherming tegen elektrische schokken door rechtstreekse of onrechtstreekse aanraking of aan gelijk welke andere bescherming van de elektrische installatie, is niet gerespecteerd. - 9.5.
- De aardingsgeleider is niet verbonden met de toestellen van klasse I. - 4.2.4.3.;5.4.3.
- De hoofdleiding water en/of gas en/of verwarming en /of metalen elementen die eventueel deel uitmaken van de structuur v/h gebouw zijn niet aangesloten aan de hoofdklemmen van de aarding. - 4.2.3.2.;5.4.4.1.;8.2.1.
- De wartels in afwachting van gebruik zijn niet afgedicht.
- Elektrische leidingen in open lucht / in opbouw, zijn niet goed bevestigd. - 5.2.

> OPMERKINGEN

- We kunnen niet uitsluiten dat er bij het voorleggen van de schema's nog andere inbreuken zijn.
- De woning was bemeubeld en de plannen zijn niet getoond, het kan dus zijn dat niet alles geverifieerd is.
- De aansluitingen en/of aftakkingen moeten gerealiseerd worden in de dozen die daarvoor voorzien zijn.
- Buiten een vernieuwing van de elektrische installatie, zullen de afwijkingen niet meer van toepassing zijn.
- De aarding kan niet worden gemeten, en zal gecontroleerd tijdens de volgende inspectie.
- De vaste elektrische uitrusting of stationair toestel, is niet aanwezig - fornuis
- De niet gebruikte geleiders of hun isolatie is niet weggenomen of hun uiteinde is niet geïsoleerd/afgezonderd.

Herinnering aan de wettelijke voorschriften :

- De eigenaar, de beheerder of de uitbater van de elektrische installatie is ertoe gehouden:
 - voor het onderhoud ervan of voor het laten uitvoeren van dit onderhoud;
 - de nodige maatregelen te nemen zodat de voorschriften van Boek 1 van het koninklijk besluit van 8 september 2019 tot vaststelling van Boek 1 betreffende de elektrische installaties op laagspanning en op zeer lage spanning, Boek 2 betreffende de elektrische installaties op hoogspanning en Boek 3 betreffende de installaties voor transmissie en distributie van elektrische energie te allen tijde worden nageleefd;
 - de documenten van de elektrische installatie in een dossier te bewaren, ter beschikking het te houden van iedere persoon die het mag raadplegen en een kopie van dit dossier ter beschikking van elke eventuele huurder te stellen;
 - het dossier van de elektrische installatie aan de nieuwe eigenaar, beheerder of uitbater over te maken;
 - onmiddellijk de met het toezicht belaste ambtenaar van de Federale Overheidsdienst die Energie onder zijn bevoegdheid heeft in kennis te stellen van elk ongeval waarvan personen het slachtoffer zijn en dat rechtstreeks of onrechtstreeks te wijten is aan de aanwezigheid van elektrische installaties;
 - de verplichting in het dossier elke niet-belangrijke wijziging of uitbreiding aan de elektrische installatie te vermelden;
 - een gelijkvormigheidscontrole vóór de ingebruikname op elke belangrijke wijziging of uitbreiding aan de elektrische installatie door een erkend organisme te laten uitvoeren.
 - de verplichting, wanneer er inbreuken zijn vastgesteld tijdens het controlebezoek, een nieuw controlebezoek te doen verrichten door hetzelfde erkend organisme om na te gaan of na afloop van de termijn van één jaar de inbreuken verdwenen zijn. Indien tijdens dat tweede bezoek wordt vastgesteld dat er nog inbreuken overblijven, moet het erkend organisme een kopie van het verslag van het controlebezoek sturen naar de Algemene Directie Energie die belast is met het hoog toezicht op de huishoudelijke elektrische installaties.